



*La foto del producto no necesariamente corresponde a la medida del producto

CODO 45° DE COBRE DE 1/2"



CÓDIGO: **49728**

CLAVE: **CC-861**

CARACTERÍSTICAS

- Fabricado de cobre, sin costuras y pared lisa que reduce la pérdida de presión por fricción
- Resistente a la corrosión
- Larga vida útil
- Para la conducción de agua fría y caliente, para instalaciones de gas natural y L.P.



El cobre es un material reciclable

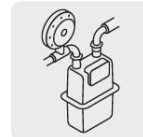

Gas natural



Gas L.P.

ESPECIFICACIONES

Diámetro nominal	1/2" (13 mm)
Empaque individual	Granel
Inner	10
Master	800
Pallet	14440